

Informações Gerenciais do Estado do Espírito Santo



MÊS: NOVEMBRO 2007

GOVERNO DO ESTADO DO ESPÍRITO SANTO
SECRETARIA DE ESTADO DE GESTÃO E RECURSOS HUMANOS
SUBSECRETARIA DE ESTADO DE RECURSOS HUMANOS
NÚCLEO DE ESTATÍSTICA DE RECURSOS HUMANOS - NUERH

Governador do Estado do Espírito Santo:
Paulo Cesar Hartung Gomes

Secretário de Estado de Gestão e Recursos Humanos:
Ricardo de Oliveira

Subsecretário de Estado de Recursos Humanos:
Sandra Helena Bellon

Núcleo de Estatística de Recursos Humanos:
Marlene Vieira
Bruna Moraes
Claire Andrea Lyra
Eliene Lopes da Silva - (Estagiária)
Josana Karla Venturim Santana de Souza
Marcelle Folha Motta

SUMÁRIO

Demonstrativo do Quadro de Servidores Ativos e Inativos _____	5
Valores da Folha de Pagamento _____	6
Comparativo da Evolução do Quantitativo de Servidores _____	7
Comparativo da Evolução da Folha de Pagamento _____	8
Quantitativo de Servidores do Poder Executivo Estadual – Administração Direta _____	9
Quantitativo de Servidores do Poder Executivo Estadual – Autarquias _____	10
Quantitativo de Segurados do Regime Próprio de Previdência Social – RPPS _____	11
Despesas com Servidores do Poder Executivo Estadual – Administração Direta _____	12
Despesas com Servidores do Poder Executivo Estadual – Autarquias _____	13
Despesas Pagamento Aposentadorias e Pensões do Regime Próprio de Previdência Social – RPPS _	14
Demonstrativo da Evolução de Cargos de Designação Temporária _____	15
Demonstrativo dos Gastos com Escala Especial _____	17
Demonstrativo do Custo do Auxílio Alimentação Pago na Folha de Pagamento _____	18
Demonstrativo do Quantitativo e dos Gastos com Estagiários _____	19
Distribuição do Quantitativo e das Despesas de Pessoal por Área _____	21
Remuneração Média dos Servidores da Administração Direta _____	22
Demonstrativo da Contribuição Previdenciária ao RPPS _____	24

APRESENTAÇÃO

Com a finalidade de dar publicidade aos seus atos de modo a permitir, dentre outros, planejamento, transparência e estudos sobre servidores públicos, a Secretaria de Estado de Gestão e Recursos Humanos, organiza e sistematiza, mensalmente, sob a denominação de relatório gerencial, informações pormenorizadas sobre quantitativos e gastos com pessoal. O relatório contempla dados do Poder Executivo Estadual, relativos a servidores ativos e beneficiários do Regime Próprio de Previdência Social, no qual estão inseridos os aposentados e os pensionistas.

A partir de agosto de 2007, a totalidade dos servidores da Administração Direta, inclusive aqueles regidos pela CLT, passou a ter suas folhas de pagamento processadas pelo sistema SIARHES (Sistema Integrado de Administração de Recursos Humanos do Espírito Santo). Quanto às autarquias permanece fora do Sistema, apenas a folha de pagamento da JUCEES.

Nos quadros de informações sobre servidores ativos e contribuições previdenciárias, na parte referente às despesas de pessoal, constam os dados dos servidores estatutários e dos celetistas, e dados do complemento previdenciário. Esse complemento, representa o dispêndio do Governo para completar as despesas com o pagamento dos aposentados e pensionistas, após apurada a arrecadação previdenciária, constituída pelas parcelas de contribuição do servidor e de responsabilidade do Estado, (encargo patronal).

As informações do relatório têm característica pontual – dados da competência – e demonstram a composição da folha de pagamento quanto: às diversas categorias que a compõem e a vinculação ao regime previdenciário; o tipo de vínculo dos servidores para com o poder público – permanente ou transitório; a sua especificidade – civil ou militar; dentre outros. Em algumas das informações, são apresentados demonstrativos de seu comportamento ao longo dos últimos doze meses.

Os dados são coletados a partir das folhas de pagamento e expressam, nos quantitativos, o número de vínculos públicos e não o número de servidores, pois, há casos de acumulação legal. Assim, um mesmo servidor, detentor de dois cargos legalmente acumuláveis, é computado como dois vínculos. Quanto às despesas, nelas estão englobados além das remunerações mensais regulares, pagamentos de: 13º vencimento, ocorridos no mês; abono férias e diferenças atrasadas, tanto de vantagens pessoais quanto de promoções.

As oscilações regularmente verificadas, ora para mais ora para menos, decorrem, principalmente, no caso dos quantitativos, das variações nas contratações e desligamentos de servidores temporários e comissionados, e das aposentadorias; e, na questão das despesas, decorrem dos pagamentos variáveis, citados no parágrafo anterior e dos vencimentos dos novos nomeados. O acréscimo da folha de novembro, em relação ao mês de outubro decorreu do pagamento, da 2ª parcela do abono de R\$ 750,00 a toda a categoria do magistério estadual e da 1ª parcela de um abono, aos servidores das áreas de segurança pública e da saúde.

**QUADRO INFORMAÇÕES SOBRE QUANTITATIVO E PAGAMENTO DE SERVIDORES
ATIVOS, APOSENTADOS E DE PENSIONISTAS DO PODER EXECUTIVO**

nov/07

**INFORMAÇÕES
SERVIDORES
ATIVOS E
CONTRIBUIÇÕES
PREVIDENCIÁRIAS**

ESTATUTÁRIOS/CELETISTAS ATIVOS	30.504	94.043.076,67
COMISSIONADO ATIVOS	3.389	6.741.336,84
DTs	18.283	21.257.767,43
PENSÕES ESPECIAIS	236	572.909,48
COMP. APOSENTADORIA	1.066	2.975.210,76
ENC. SOCIAL PATRONAL		18.378.852,62
CONTRIBUIÇÃO COMPL. FUNPES		58.426.756,47
TOTAL	53.478	202.395.910,27
ESTAGIÁRIOS/MÉDICOS RESIDENTES	1.983	687.795,80
AUXÍLIO ALIMENTAÇÃO	46.460	6.488.435,98

**INFORMAÇÕES
FOLHAS
PAGAMENTO
APOSENTADOS E
PENSIONISTAS
DO RPPS**

APOSENTADOS	20.942	61.354.338,38
PENSIONISTAS	4.132	14.827.470,05
ENC. SOCIAL PATRONAL		3.012.851,64
TOTAL	25.074	79.194.660,07

DESPESAS COM PESSOAL NOVEMBRO 2007

PODER EXECUTIVO - ADM. DIRETA E AUTARQUIAS - ATIVOS E INATIVOS

	VALOR	PERCENTUAL
Ativos	140.421.033,56	69,38
Complementação Aposentadoria - CLT (1)	2.975.210,76	1,47
Pensões Especiais	572.909,48	0,28
Contribuição Complementar ao FUNPES (2)	58.426.756,47	28,87
	202.395.910,27	100,00

Fonte: Relatórios SIARHES - Administração Direta e das Autarquias.

Nota:

(1) - Compreende complementações concedidas pelas Leis nºs 4.511/91, 4.565/91 e 5.567/98.

(2) - O acréscimo na contribuição FUNPES deve-se ao pagamento de abono à categoria do magistério aposentado, assim como, aos seus respectivos pensionistas previdenciários, sobre o qual não incide previdência.

PAGAMENTO DOS BENEFICIÁRIOS DO REGIME PRÓPRIO DE PREVIDÊNCIA SOCIAL - RPPS

	VALOR DA FOLHA	PERCENTUAL
Aposentados	63.440.348,30	80,11
Pensionistas	15.754.311,77	19,89
	79.194.660,07	100,00

Fonte: Relatórios SIARHES - Administração Direta e das Autarquias.

QUANTITATIVO SERVIDORES - ATIVOS DO PODER EXECUTIVO E APOSENTADOS E PENSIONISTAS DO RPPS

Nov./06	Dez./06	Jan/07	Fev/07	Mar/07	Abr/07	Mai/07	Jun/07	Jul/07	Ago/07	Set/07	Out/07	Nov./07
77.122	77.140	64.845	65.853	72.525	75.557	76.797	77.165	77.509	76.119	78.054	78.328	78.552

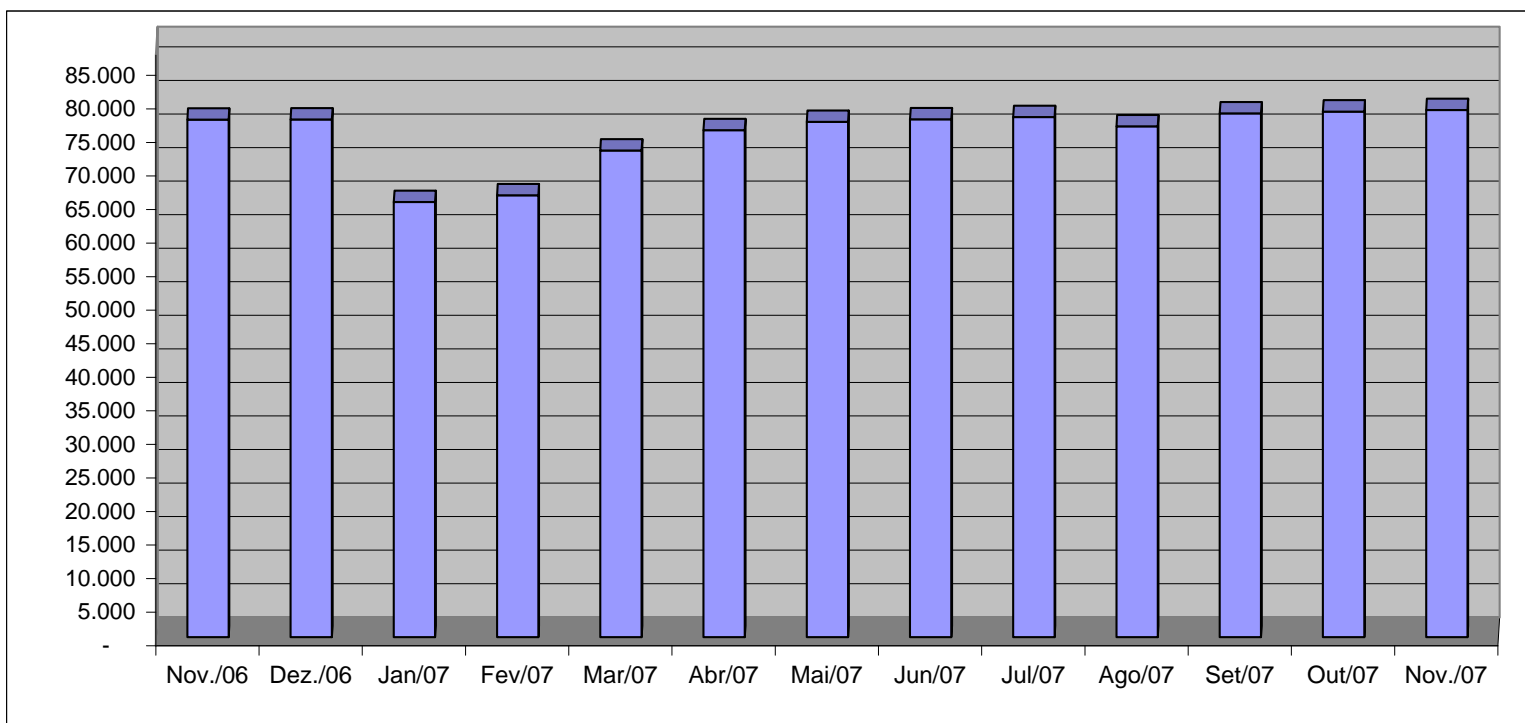

Fonte: Relatórios SIARHES - Administração Direta e das Autarquias.

VALOR DAS FOLHAS DE PAGAMENTO - ATIVOS DO PODER EXECUTIVO E APOSENTADOS E PENSIONISTAS DO RPPS

Nov/06	Dez./06	Jan/07	Fev/07	Mar/07	Abr/07	Mai/07	Jun/07	Jul/07	Ago/07	Set/07	Out/07	Nov/07
169.553,40	228.909,41	163.790,63	156.139,18	164.086,30	176.919,84	170.523,40	173.526,58	173.045,92	171.630,79	176.540,40	199.638,76	223.163,81

Em R\$1.000,00

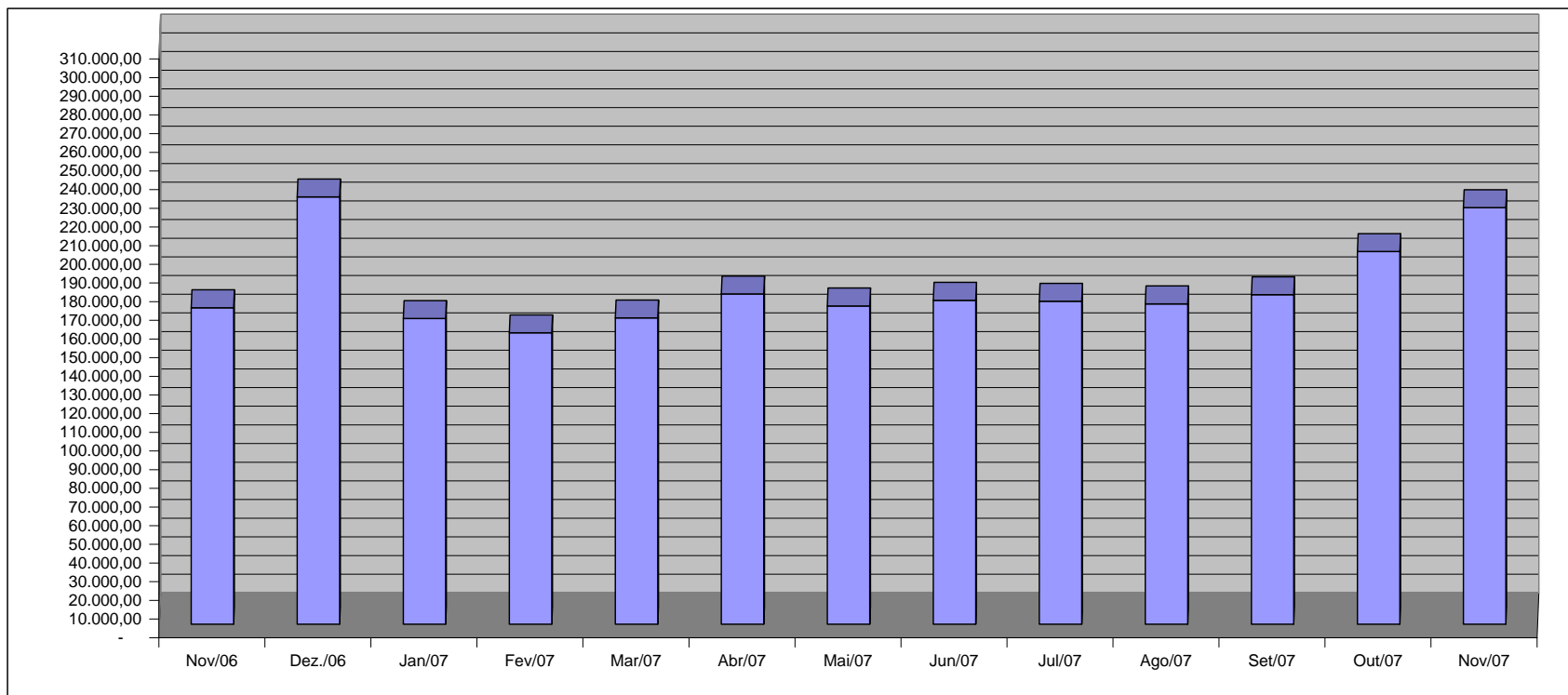

Fonte: Relatórios SIARHES - Administração Direta e das Autarquias.

Obs.: O acréscimo da folha de novembro, em relação ao mês de outubro decorreu do pagamento da 2ª parcela do abono de R\$ 750,00 a toda a categoria do magistério estadual e da 1ª parcela de um abono aos servidores das áreas de segurança pública e da saúde.

QUANTITATIVO DE SERVIDORES ATIVOS DO PODER EXECUTIVO ESTADUAL - ADM. DIRETA

NOVEMBRO/2007

	ÓRGÃOS	EFETIVOS/CLT	COMISSIONADOS ATIVOS	COMPL. APOS.(1)	DT'S ATIVOS	TOTAL GERAL
		ATIVOS		CLT		Nº SERV.
ADMINISTRAÇÃO DIRETA	AGE	45	36	-	-	81
	APE	6	20	-	-	26
	CASA CIVIL	7	61	-	-	68
	CASA MILITAR	2	14	-	-	16
	CBMES	729	3	-	-	732
	SECT	-	23	-	-	23
	DEFENSORIA PÚBLICA	145	28	2	-	175
	PGE	78	108	-	-	186
	POLÍCIA CIVIL	1.802	3	10	-	1.815
	POL. MILITAR	6.700	-	-	-	6.700
	POL. MILITAR-HPM	516	-	-	-	516
	SEAG	13	61	-	-	74
	SEAMA	2	19	-	-	21
	SECULT	138	58	-	-	196
	SECOM	2	24	-	-	26
	SEDETUR/SEDES	3	28	-	-	31
	SETUR	2	22	-	-	24
	SEDIT/SETOP	2	43	-	-	45
	SEDU	10.502	222	31	14.361	25.116
	SEDURB	2	28	-	-	30
	SEFAZ	547	196	-	-	743
	SEG	15	172	-	-	187
	SEJUS	166	501	-	338	1.005
	SEP	7	62	-	-	69
	SEGER	42	167	20	-	229
	SEGER - Pensões Especiais (2)	236	-	-	-	236
	SEGER - Prev. Complementar	-	-	51	-	51
	SESA (3)	6.656	303	135	2.949	10.043
	SESP	13	122	-	-	135
	SESPORT	13	28	-	-	41
	SETADES	46	112	-	-	158
	VICE GOVERNADORIA	-	25	-	-	25
	Sub-Total	28.437	2.489	249	17.648	48.823

Fonte: Relatórios SIARHES - Administração Direta e das Autarquias.

Notas:

(1) - O quantitativo refere-se exclusivamente àqueles servidores/pensionistas que receberam complementação nesta competência e não aos que têm o direito. Por essa razão, na hipótese de ocorrer alteração na remuneração dos servidores ativos, poderá haver alteração nestes quantitativos.

(2) - Refere-se aos Pensionistas - Pensão Especial a cargo da SEGER.

(3) - Já contemplam os dados do IESP, na saúde, conforme Lei Compl. nº 407/07 - D.O. 27/07/2007.

QUANTITATIVO DE SERVIDORES ATIVOS DO PODER EXECUTIVO ESTADUAL - ADM. INDIRETA - AUTARQUIAS
NOVEMBRO/2007

	ÓRGÃOS	EFETIVOS	COMISSIONADOS	COMPL. APOS. (1)	DT'S ATIVOS	TOTAL GERAL
		ATIVOS	ATIVOS	CLT		Nº SERV.
AUTARQUIAS	ADERES	-	24	-	-	24
	DER/ES	282	39	587	-	908
	FAMES	40	34	4	68	146
	FAPES	-	18	-	-	18
	ESESP	-	23	-	-	23
	IASES	115	68	22	236	441
	IEMA	131	45	-	121	297
	IUSN	106	24	11	-	141
	IDAF	296	6	7	210	519
	INCAPER	553	5	114	-	672
	IOPES	13	19	-	-	32
	PROCON	-	48	-	-	48
	RTV-ES	124	28	10	-	162
	ASPE	-	11	-	-	11
	DETRAN (2)	235	368	8	-	611
	DIO (2)	50	26	53	-	129
	IPAJM (2)	129	29	-	-	158
	JUCEES (2)	40	33	-	-	73
	IPEM (2)	-	21	-	-	21
	PRODEST	188	11	-	-	199
	SUPPIN (2)	1	20	1	-	22
	Sub-Total	2.303	900	817	635	4.655

TOTAL DA DIRETA	28.437	2.489	249	17.648	48.823
TOTAL DA INDIRETA	2.303	900	817	635	4.655
TOTAL GERAL	30.740	3.389	1.066	18.283	53.478

ESTAGIÁRIOS					1.983
--------------------	--	--	--	--	--------------

Fonte: Relatórios SIARHES - Administração Direta e das Autarquias.

Notas:

(1) - O quantitativo refere-se exclusivamente àqueles servidores/pensionistas que receberam complementação nesta competência e não aos que têm o direito. Por essa razão, na hipótese de ocorrer alteração na remuneração dos servidores ativos, poderá haver alteração nestes quantitativos.

(2) - Órgãos sem recursos do Tesouro para pagar pessoal.

QUANTITATIVO DE SEGURADOS PAGOS, PELO REGIME PRÓPRIO DE PREVIDÊNCIA SOCIAL - RPPS - PODER EXECUTIVO
NOVEMBRO/2007

	ÓRGÃOS	APOSENTADOS	PENSÕES	TOTAL GERAL Nº SERV.
ADMINISTRAÇÃO DIRETA	AGE	5	-	5
	APE	8	-	8
	CASA CIVIL	53	4	57
	CASA MILITAR	13	4	17
	CBMES	103	26	129
	SECT	-	1	1
	DEFENSORIA PÚBLICA	47	5	52
	PGE	52	15	67
	POLÍCIA CIVIL	635	317	952
	POL. MILITAR	2.944	1.459	4.403
	POL. MILITAR -HPM	4	1	5
	SEAG	121	33	154
	SEAMA	-	-	-
	SECULT	28	5	33
	SECOM	8	2	10
	SEDETUR/SEDES	-	2	2
	SETUR	-	-	-
	SEDIT/SETOP	18	-	18
	SEDU	14.091	862	14.953
	SEDURB	-	-	-
	SEFAZ	807	544	1.351
	SEG	16	2	18
	SEJUS	156	23	179
	SEP	-	15	15
	SEGER	198	345	543
	SESA	1.174	333	1.507
	SESP	29	59	88
	SESPORT	1	-	1
	SETADES	42	2	44
	VICE GOVERNADORIA	5	-	5
	Total	20.558	4.059	24.617

	ÓRGÃOS	APOSENTADOS	PENSÕES	TOTAL GERAL Nº SERV.
AUTARQUIAS	ADERES	-	-	-
	DER/ES	49	13	62
	FAMES	14	-	14
	FAPES	-	-	-
	ESESP	-	-	-
	IASES	61	7	68
	IEMA	-	-	-
	IJSN	24	2	26
	IDAF	28	5	33
	INCAPER	78	10	88
	IOPES	-	-	-
	PROCON	-	-	-
	RTV-ES	17	12	29
	ASPE	-	-	-
	DETRAN (1)	53	6	59
	DIO (1)	18	6	24
	IPAJM (1)	42	11	53
	JUCEES (1)	-	1	1
	IPEM (1)	-	-	-
	PRODEST	-	-	-
	SUPPIN (1)	-	-	-
	Total	384	73	457

Nota:

(1) - Órgãos sem recursos do Tesouro.

TOTAL SERVIDORES: APOSENTADOS EFETIVOS E PENSÕES	25.074
---	---------------

Fonte: Relatórios SIARHES - Administração Direta e das Autarquias.

DESPESAS COM PAGAMENTO DE SERVIDORES DO PODER EXECUTIVO ESTADUAL - ADM. DIRETA
ATIVOS, APOSENTADOS E PENSIONISTAS
NOVEMBRO/2007

Em: R\$ 1,00

	ÓRGÃOS	EFETIVOS/CLT	COMISSIONADOS ATIVOS	COMPL. APOS.	DT'S	ENCARGOS PATRONAIS			TOTAL ATIVOS	CONTRIB. COMPL. FUNPES	DESPESA TOTAL
		ATIVOS		CLT	ATIVOS	INSS/FGTS	IPAJM	OUTROS REGIMES			
ADMINISTRAÇÃO DIRETA	AGE	290.999,29	76.135,45	-	-	13.079,03	59.179,00	273,44	439.666,21	(30.844,10)	408.822,11
	APE	5.839,95	26.848,26	-	-	6.213,07	1.167,74	-	40.069,02	14.782,60	54.851,62
	CASA CIVIL	26.908,61	100.531,45	-	-	21.918,62	5.928,73	-	155.287,41	162.665,37	317.952,78
	CASA MILITAR	18.950,71	28.455,99	-	-	6.202,43	2.949,16	-	56.558,29	33.495,60	90.053,89
	CBMES	2.617.805,62	5.193,38	-	-	721,82	278.494,17	-	2.902.214,99	217.212,42	3.119.427,41
	SECT	-	50.484,33	-	-	10.622,50	-	-	61.106,83	19.591,57	80.698,40
	DEFENSORIA PÚBLICA	980.203,48	40.826,18	9.950,08	-	9.022,57	197.112,10	-	1.237.114,41	141.586,50	1.378.700,91
	PGE	1.011.875,46	144.214,59	-	-	30.426,54	210.780,58	-	1.397.297,17	688.405,89	2.085.703,06
	POLÍCIA CIVIL	13.868.729,67	14.968,00	32.928,28	-	478,72	1.763.067,07	-	15.680.171,74	2.514.349,96	18.194.521,70
	POL. MILITAR	21.863.066,21	-	-	-	-	2.317.228,37	-	24.180.294,58	15.212.229,13	39.392.523,71
	POL. MILITAR -HPM	2.091.719,99	-	-	-	-	249.383,80	-	2.341.103,79	(366.963,76)	1.974.140,03
	SEAG	17.970,01	92.775,13	-	-	17.571,76	5.830,40	-	134.147,30	281.354,74	415.502,04
	SEAMA	5.926,71	53.299,04	-	-	12.628,04	480,36	-	72.334,15	(720,54)	71.613,61
	SECULT	196.157,45	142.672,59	-	-	26.187,22	47.426,67	-	412.443,93	(8.780,08)	403.663,85
	SECOM	1.114,61	87.700,31	-	-	17.823,09	926,90	-	107.564,91	8.611,07	116.175,98
	SEDETUR/SEDES	28.889,57	74.688,32	-	-	15.179,26	5.342,44	-	124.099,59	(4.366,69)	119.732,90
	SETUR	6.376,13	71.022,68	-	-	10.774,21	5.291,26	-	93.464,28	(7.936,89)	85.527,39
	SEDIT/SETOP	1.530,99	98.344,21	-	-	20.762,35	1.413,18	-	122.050,73	38.738,37	160.789,10
	SEDU	22.845.004,35	377.470,74	51.378,31	13.305.774,29	2.980.209,12	3.078.551,47	64,51	42.638.452,79	27.748.659,50	70.387.112,29
	SEDURB	13.048,79	81.286,15	-	-	18.585,88	1.891,06	-	114.811,88	(2.836,59)	111.975,29
	SEFAZ	4.767.429,84	403.941,82	-	-	62.175,34	600.988,37	-	5.834.535,37	9.940.158,05	15.774.693,42
	SEG	19.024,83	453.422,22	-	-	90.015,71	6.676,80	-	569.139,56	29.622,06	598.761,62
	SEJUS	359.232,13	875.886,45	-	585.321,93	328.163,29	66.087,23	-	2.214.691,03	186.656,91	2.401.347,94
	SEP	29.019,60	121.949,01	-	-	20.917,26	10.861,04	-	182.746,91	22.206,12	204.953,03
	SEGER	65.564,27	295.011,21	16.805,54	-	57.830,90	17.417,75	-	452.629,67	871.752,72	1.324.382,39
	SEGER - Pensões Especiais (1)	572.909,48	-	-	-	-	-	-	572.909,48	-	572.909,48
	SEGER - Prev. Complementar	-	-	200.019,59	-	-	-	-	200.019,59	-	200.019,59
	SESA (2)	15.454.644,61	859.227,47	275.169,78	6.779.454,41	1.605.324,65	1.972.305,15	64,43	26.946.190,50	488.920,34	27.435.110,84
	SESP	36.985,13	226.137,91	-	-	46.837,48	9.173,40	-	319.133,92	303.574,33	622.708,25
	SESPORT	14.402,33	88.923,94	-	-	14.938,88	5.285,76	502,80	124.053,71	(7.441,44)	116.612,27
	SETADES	62.633,09	200.302,67	-	-	39.902,26	14.750,32	326,04	317.914,38	53.573,12	371.487,50
	VICE GOVERNADORIA	(0,00)	65.985,10	-	-	15.060,91	326,54	-	81.372,55	3.593,79	84.966,34
	Sub-Total	87.273.962,91	5.157.704,60	586.251,58	20.670.550,63	5.499.572,91	10.936.316,82	1.231,22	130.125.590,67	58.551.850,09	188.677.440,76

Fonte: Relatórios SIARHES - Administração Direta e das Autarquias.

Notas:

(1) - Refere-se aos Pensionistas - Pensão Especial a cargo da SEGER.

(2) - Já contemplam os dados do IESP, na saúde, conforme Lei Compl. nº 407/07 - D.O. 27/07/2007.

DESPESAS COM PAGAMENTO DE SERVIDORES DO PODER EXECUTIVO ESTADUAL - ADM. INDIRETA - AUTARQUIAS
ATIVOS, APOSENTADOS E PENSIONISTAS
NOVEMBRO/2007

Em: R\$ 1,00

	ÓRGÃOS	EFETIVOS/CLT	COMISSIONADOS ATIVOS	COMPL. APOS.	DT'S	ENCARGOS PATRONAIS			TOTAL ATIVOS	CONTRIB. COMPL. FUNPES	DESPESA TOTAL
		ATIVOS		CLT	ATIVOS	INSS/FGTS	IPAJM	OUTROS REGIMES			
AUTARQUIAS	ADERES	-	73.069,54	-	-	14.530,37	-	-	87.599,91	-	87.599,91
	DER/ES	1.232.174,84	69.499,10	1.574.527,60	-	19.755,43	246.982,16	-	3.142.939,13	(116.468,21)	3.026.470,92
	FAMES	60.410,12	29.781,58	19.362,77	68.325,99	22.425,95	13.093,32	-	213.399,73	10.566,28	223.966,01
	FAPES	-	57.571,26	-	-	10.023,11	-	-	67.594,37	-	67.594,37
	ESESP	-	60.337,86	-	-	6.403,79	2.073,74	-	68.815,39	(3.110,61)	65.704,78
	IASES	227.635,00	119.051,34	21.719,31	209.476,41	63.877,55	47.083,88	-	688.843,49	43.292,88	732.136,37
	IEMA	305.570,07	57.253,10	-	147.471,24	47.198,62	59.770,08	-	617.263,11	(971,58)	616.291,53
	IJSN	357.425,07	45.895,31	40.183,36	-	22.921,81	65.335,26	-	531.760,81	(29.877,57)	501.883,24
	IDAF	797.941,43	19.501,02	12.445,05	161.943,16	42.259,29	159.918,06	-	1.194.008,01	(10.589,56)	1.183.418,45
	INCAPER	1.543.615,67	12.000,00	407.610,90	-	3.900,62	318.947,96	-	2.286.075,15	(147.693,31)	2.138.381,84
	IOPEs	20.930,66	41.955,39	-	-	9.170,01	-	-	72.056,06	-	72.056,06
	PROCON	-	78.856,37	-	-	19.234,98	-	-	98.091,35	-	98.091,35
	RTV-ES	346.125,22	69.513,07	24.978,86	-	25.603,93	61.209,32	-	527.430,40	(28.669,93)	498.760,48
	ASPE	-	31.947,52	-	-	4.523,72	199,24	-	36.670,48	-	36.670,48
	DETRAN (1)	1.028.544,39	460.596,22	8.472,27	-	116.006,22	172.473,08	-	1.786.092,18	(67.897,08)	1.718.195,10
	DIO (1)	163.863,55	59.113,66	275.320,76	-	11.132,29	33.475,60	-	542.905,86	51.842,74	594.748,60
	IPAJM (1)	333.570,20	97.149,12	-	-	17.738,44	68.999,84	-	517.457,60	216.726,57	734.184,17
	JUCEES (1)	164.902,17	63.109,20	-	-	19.735,16	29.150,80	-	276.897,33	(42.244,26)	234.653,07
	IPEM (1)	-	58.374,41	-	-	8.726,92	2.193,70	-	69.295,03	-	69.295,03
	PRODEST	758.280,30	32.156,35	-	-	166.555,17	-	-	956.991,82	-	956.991,82
	SUPPIN (1)	1.034,55	46.900,82	4.338,30	-	9.102,25	-	-	61.375,92	-	61.375,92
	Sub-Total	7.342.023,24	1.583.632,24	2.388.959,18	587.216,80	660.825,63	1.280.906,04	-	13.843.563,13	(125.093,63)	13.718.469,50

TOTAL DA DIRETA	87.273.962,91	5.157.704,60	586.251,58	20.670.550,63	5.499.572,91	10.936.316,82	1.231,22	130.125.590,67	58.551.850,09	188.677.440,76
TOTAL DA INDIRETA	7.342.023,24	1.583.632,24	2.388.959,18	587.216,80	660.825,63	1.280.906,04	-	13.843.563,13	(125.093,63)	13.718.469,50
TOTAL GERAL	94.615.986,15	6.741.336,84	2.975.210,76	21.257.767,43	6.160.398,54	12.217.222,86	1.231,22	143.969.153,80	58.426.756,47	202.395.910,27

ESTAGIÁRIOS										687.795,80
--------------------	--	--	--	--	--	--	--	--	--	-------------------

Fonte: Relatórios SIARHES - Administração Direta e das Autarquias.

Nota:

(1) - Órgãos sem recursos do Tesouro para pagar pessoal.

DEMONSTRATIVO DA FOLHA DE PAGAMENTO DE APOSENTADORIAS E PENSÕES DO REGIME PRÓPRIO DE PREVIDÊNCIA SOCIAL - RPPS - PODER EXECUTIVO
NOVEMBRO/2007

Em: R\$ 1,00

	ÓRGÃOS	APOSENTADOS	PENSÕES	IPAJM	FOLHA TOTAL
ADMINISTRAÇÃO DIRETA	AGE	22.764,17	-	1.064,00	23.828,17
	APE	16.336,26	-	94,18	16.430,44
	CASA CIVIL	167.229,75	10.147,72	17.027,12	194.404,59
	CASA MILITAR	35.474,24	3.320,31	2.914,26	41.708,81
	CBMES	546.658,64	64.086,20	30.372,26	641.117,10
	SECT	-	20.240,98	1.906,04	22.147,02
	DEFENSORIA PÚBLICA	297.774,36	25.275,10	31.032,01	354.081,47
	PGE	766.527,19	173.923,82	131.466,04	1.071.917,05
	POLÍCIA CIVIL	3.598.234,06	1.490.802,66	269.925,24	5.358.961,96
	POL. MILITAR	13.738.482,53	4.966.976,27	865.853,11	19.571.311,91
	POL. MILITAR -HPM	6.407,00	637,87	-	7.044,87
	SEAG	222.257,04	67.903,40	8.909,95	299.070,39
	SEAMA	-	-	-	-
	SECULT	44.634,46	5.243,50	1.064,16	50.942,12
	SECOM	8.407,85	1.445,77	-	9.853,62
	SEDETUR/SEDES	-	3.593,07	-	3.593,07
	SETUR	-	-	-	-
	SEDIT/SETOP	42.102,88	-	3.752,56	45.855,44
	SEDU	30.251.549,61	1.556.382,01	28.863,56	31.836.795,18
	SEDURB	-	-	-	-
	SEFAZ	6.673.472,07	4.855.455,56	1.364.603,07	12.893.530,70
	SEG	37.492,28	2.889,83	2.743,50	43.125,61
	SEJUS	264.128,12	18.463,96	2.448,86	285.040,94
	SEP	-	39.200,10	2.580,84	41.780,94
	SEGER	548.670,49	364.372,68	57.631,44	970.674,61
	SESA	2.558.655,60	738.890,88	86.470,10	3.384.016,58
	SESP	79.491,77	240.450,86	14.853,58	334.796,21
	SESPORT	480,00	-	-	480,00
	SETADES	70.108,86	5.255,30	(1.046,06)	74.318,10
	VICE GOVERNADORIA	4.023,25	-	-	4.023,25
	Total	60.001.362,48	14.654.957,85	2.924.529,82	77.580.850,15

Em: R\$ 1,00

	ÓRGÃOS	APOSENTADOS	PENSÕES	IPAJM	FOLHA TOTAL
AUTARQUIAS	ADERES	-	-	-	-
	DER/ES	194.909,87	31.408,57	13.211,14	239.529,58
	FAMES	29.862,41	-	208,18	30.070,59
	FAPES	-	-	-	-
	ESESP	-	-	-	-
	IASES	107.081,65	7.099,95	3.951,24	118.132,84
	IEMA	-	-	-	-
	IJSN	67.057,82	1.257,13	2.428,70	70.743,65
	IDAF	149.943,64	9.382,59	7.816,72	167.142,95
	INCAPER	237.403,01	22.428,89	10.393,44	270.225,34
	IOPEs	-	-	-	-
	PROCON	-	-	-	-
	RTV-ES	47.373,34	15.487,66	1.319,72	64.180,72
	ASPE	-	-	-	-
	DETRAN (1)	184.956,35	7.969,22	6.214,94	199.140,51
	DIO (1)	85.533,84	20.010,99	10.143,72	115.688,55
	IPAJM (1)	248.853,97	56.007,16	32.634,02	337.495,15
	JUCEES (1)	-	1.460,04	-	1.460,04
	IPEM (1)	-	-	-	-
	PRODEST	-	-	-	-
	SUPPIN (1)	-	-	-	-
	Total	1.352.975,90	172.512,20	88.321,82	1.613.809,92

Nota:

(1) - Órgãos sem recursos do Tesouro.

TOTAL FOLHA: APOSENTADOS EFETIVOS E PENSÕES				79.194.660,07
--	--	--	--	----------------------

Fonte: Relatórios SIARHES - Administração Direta e das Autarquias.

**DEMONSTRATIVO DA EVOLUÇÃO DE CARGOS EM
DESIGNAÇÃO TEMPORÁRIA**

ÓRGÃOS		NOV/06	DEZ/06	JAN/07	FEV/07	MAR/07	ABR/07	MAI/07	JUN/07	JUL/07	AGO/07	SET/07	OUT/07	NOV/07
S E D U	Adm	2.244	2.245	33	1.417	2.199	2.387	2.660	2.750	2.779	2.806	2.869	2.924	2.983
	Mag	10.851	10.848	1.143	924	6.672	9.382	10.380	10.629	10.881	9.609	10.957	11.298	11.378
SEJUS		263	262	257	252	241	190	325	338	317	292	302	297	338
SESA		-	-	-	-	-	-	-	-	-	-	2.932	2.893	2.949
SUB TOTAL		13.358	13.355	1.433	2.593	9.112	11.959	13.365	13.717	13.977	12.707	17.060	17.412	17.648
FAMES		52	50	-	-	33	65	70	70	68	67	68	68	68
IASSES (ICAES)		236	236	273	252	298	277	239	230	249	240	240	236	236
IEMA		112	199	107	110	120	121	120	122	117	115	117	115	121
IESP (1)		2.972	2.867	2.883	2.855	2.897	2.899	2.807	2.881	2.851	2.859	-	-	-
IDAF		255	255	240	203	213	211	207	206	204	206	207	210	210
SUB TOTAL		3.627	3.607	3.503	3.420	3.561	3.573	3.443	3.509	3.489	3.487	632	629	635
TOTAL		16.985	16.962	4.936	6.013	12.673	15.532	16.808	17.226	17.466	16.194	17.692	18.041	18.283

Fonte: Relatórios SIARHES - Administração Direta e das Autarquias.

Nota: (1) - A autarquia IESP foi extinta em 27/07/2007, com a edição da L.C. nº 407/07 e seus dados foram incorporados à Secretaria de Estado da Saúde.

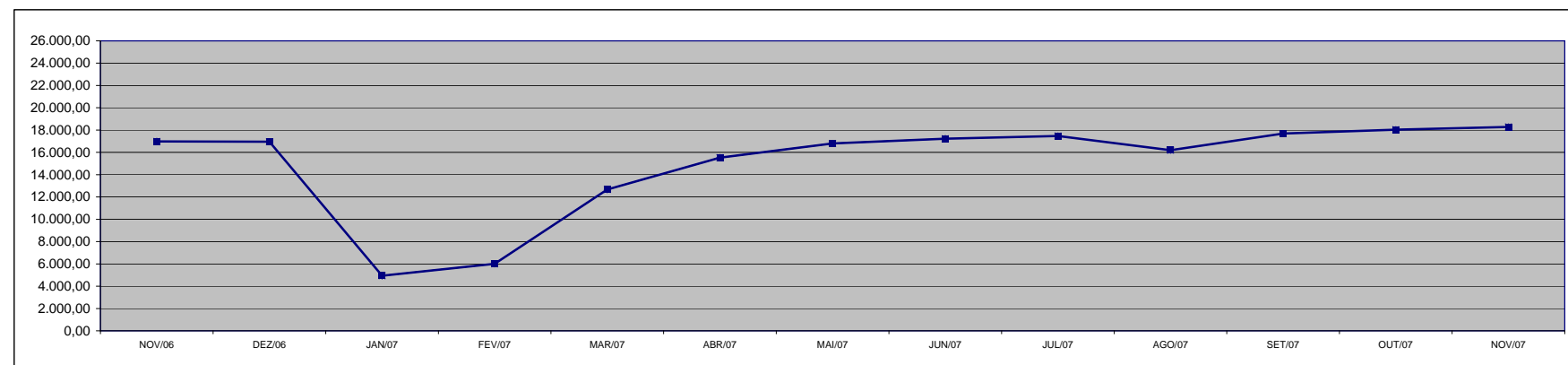

DEMONSTRATIVO DA EVOLUÇÃO DO VALOR DA FOLHA DE PAGAMENTO DOS SERVIDORES EM DESIGNAÇÃO TEMPORÁRIA

Em R\$ 1.000,00

ÓRGÃOS		NOV/06	DEZ/06	JAN/07	FEV/07	MAR/07	ABR/07	MAI/07	JUN/07	JUL/07	AGO/07	SET/07	OUT/07	NOV/07
S E D U	(1) Adm	1.270,39	3.931,04	38,06	1.053,86	1.547,59	1.387,12	1.677,25	1.734,65	1.702,35	1.853,28	1.803,01	1.826,58	1.859,79
	Mag	7.270,11	19.788,13	1.097,87	779,11	7.644,03	9.475,17	8.274,24	7.981,63	7.853,44	6.756,48	8.748,79	14.606,55	14.341,69
SEJUS		289,75	585,18	282,21	269,97	268,01	251,08	358,73	524,70	440,03	361,52	630,31	345,75	727,59
SESA		-	-	-	-	-	-	-	-	-	-	5.866,49	5.941,03	8.222,66
SUB TOTAL		8.830,25	24.304,35	1.418,14	2.102,93	9.459,62	11.113,37	10.310,22	10.240,98	9.995,82	8.971,28	17.048,61	22.719,91	25.151,73
FAMES		58,62	193,29	-	-	38,66	83,01	81,00	82,05	80,26	84,14	83,71	84,09	83,07
IASES (ICAES)		235,85	544,53	324,02	264,77	248,63	287,15	259,64	244,17	267,70	245,64	372,53	242,32	247,08
IEMA		147,04	282,37	135,78	140,52	160,27	164,35	158,31	244,38	172,06	172,36	172,96	169,74	180,37
IESP (2) (3)		13.005,09	7.650,70	5.065,16	4.985,50	5.306,40	6.789,92	5.337,69	5.746,28	5.339,93	5.475,05	-	-	-
IDAF		235,57	598,26	238,54	195,79	215,74	211,84	199,10	208,85	202,22	194,20	196,85	193,41	198,32
SUB TOTAL		13.682,17	9.269,15	5.763,50	5.586,57	5.969,71	7.536,28	6.035,75	6.525,73	6.062,16	6.171,39	826,04	689,56	708,84
TOTAL		22.512,42	33.573,50	7.181,64	7.689,50	15.429,33	18.649,66	16.345,96	16.766,71	16.057,98	15.142,67	17.874,65	23.409,47	25.860,57

Fonte: Relatórios SIARHES - Administração Direta e das Autarquias.

Notas: (1) - O acréscimo na folha de dez/06 da SEDU deve-se à concessão do abono e à indenização de férias e 13º dos DTs, que encerram contrato em dezembro.

(2) - Os acréscimos na folha do IESP, no do mês de nov/06 deve-se ao pagamento de 13º e indenização de férias aos DTs que encerram seus contratos nesse mês, e no mês de dez./06, deve-se ao pagamento de abono salarial.

(3) - A autarquia IESP foi extinta em 27/07/2007, com a edição da L.C. nº 407/07 e seus dados foram incorporados à Secretaria de Estado da Saúde.

Observação: Nestes valores de folha de pagamento estão incluídos encargos sociais patronais.

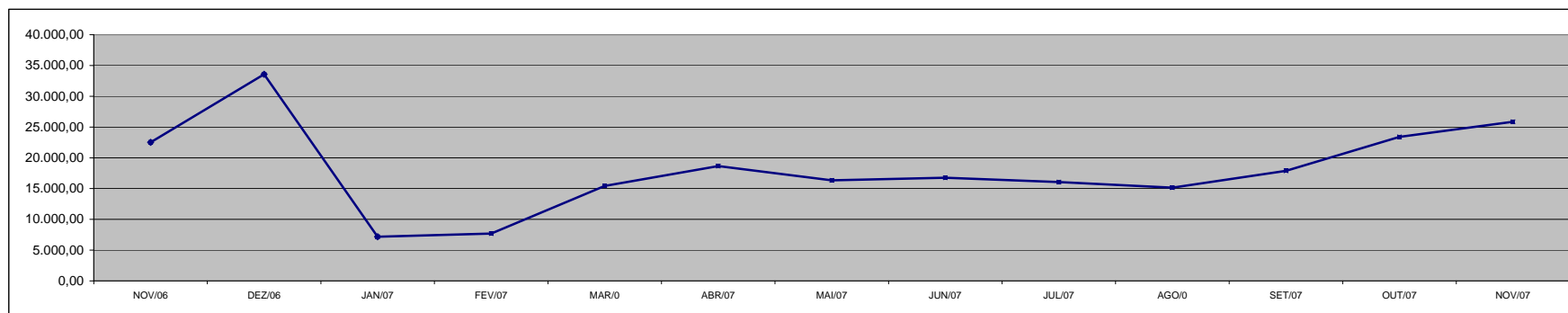

**DEMONSTRATIVO DOS GASTOS COM ESCALA ESPECIAL
POLÍCIAS CIVIL, MILITAR E CORPO DE BOMBEIROS**

Em R\$ 1,00

Órgãos	out/06		nov/06		dez/06		jan/07		fev/07		mar/07		abr/07	
	Nº Serv.	Valor R\$	Nº Serv.	Valor R\$	Nº Serv.	Valor R\$	Nº Serv.	Valor R\$	Nº Serv.	Valor R\$	Nº Serv.	Valor R\$	Nº Serv.	Valor R\$
Corpo de Bombeiro	621	356.322,15	620	353.895,53	613	349.943,70	611	349.289,12	610	346.434,13	691	356.027,17	730	405.422,70
Polícia Civil	1.555	1.765.617,78	1.563	1.887.282,88	1.582	1.809.183,43	1.604	1.787.813,04	1.564	1.769.673,27	1.567	1.780.249,29	1.572	1.851.365,47
Polícia Militar	6.698	3.262.025,85	6.681	3.242.095,99	6.809	3.335.564,98	6.800	3.425.443,67	6.754	3.366.862,68	6.757	3.355.514,14	6.683	3.448.883,31
Total	8.874	5.383.965,78	8.864	5.483.274,40	9.004	5.494.692,11	9.015	5.562.545,83	8.928	5.482.970,08	9.015	5.491.790,60	8.985	5.705.671,48

Em R\$ 1,00

Órgãos	mai/07		jun/07		jul/07		ago/07		set/07		out/07		nov/07	
	Nº Serv.	Valor R\$	Nº Serv.	Valor R\$	Nº Serv.	Valor R\$	Nº Serv.	Valor R\$	Nº Serv.	Valor R\$	Nº Serv.	Valor R\$	Nº Serv.	Valor R\$
Corpo de Bombeiro	722	397.382,47	728	397.615,00	722	411.675,94	718	403.718,50	713	405.818,09	723	410.462,01	724	408.890,07
Polícia Civil	1.563	1.839.695,65	1.660	1.992.638,94	1.646	1.930.122,19	1.650	1.946.945,38	1.646	1.930.050,10	1.633	2.024.782,12	1.635	1.923.058,04
Polícia Militar	6.696	3.472.400,01	6.668	3.434.187,73	6.623	3.409.587,45	6.582	3.400.664,17	6.565	3.386.632,53	6.544	3.363.504,54	6.518	3.367.682,36
Total	8.981	5.709.478,13	9.056	5.824.441,67	8.991	5.751.385,58	8.950	5.751.328,05	8.924	5.722.500,72	8.900	5.798.748,67	8.877	5.699.630,47

Fonte: Relatórios SIARHES - Administração Direta

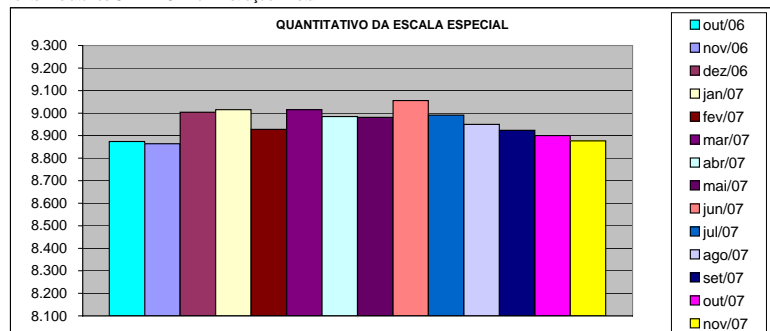

DEMONSTRATIVO DO CUSTO DO AUXÍLIO ALIMENTAÇÃO PAGO EM FOLHA

Em R\$ 1,00

Especificação	out/06		nov/06		dez/06		jan/07		fev/07		mar/07		abr/07	
	Nº Serv.	Valor	Nº Serv.	Valor	Nº Serv.	Valor	Nº Serv.	Valor	Nº Serv.	Valor	Nº Serv.	Valor	Nº Serv.	Valor
Adm. Direta	34.980	4.610.330,55	35.255	4.617.015,49	35.050	4.510.456,42	25.148	3.564.260,45	26.057	3.762.199,78	31.142	4.695.121,79	33.670	4.788.483,77
Civil	27.079	3.217.580,95	27.363	3.228.984,16	27.187	3.127.075,88	17.303	2.184.487,91	18.286	2.396.516,01	23.388	3.331.772,99	25.957	3.432.504,95
Militar	7.901	1.392.749,60	7.892	1.388.031,33	7.863	1.383.380,54	7.845	1.379.772,54	7.771	1.365.683,77	7.754	1.363.348,80	7.713	1.355.978,82
Adm. Indireta	11.045	1.807.934,09	11.319	1.830.479,53	11.351	1.862.364,09	10.689	1.727.318,53	11.200	1.816.738,59	11.230	1.838.413,82	11.303	1.817.408,28
Total Geral	46.025	6.418.264,64	46.574	6.447.495,02	46.401	6.372.820,51	35.837	5.291.578,98	37.257	5.578.938,37	42.372	6.533.535,61	44.973	6.605.892,05

Em R\$ 1,00

Especificação	mai/07		jun/07		jul/07		ago/07		set/07		out/07		nov/07	
	Nº Serv.	Valor	Nº Serv.	Valor	Nº Serv.	Valor	Nº Serv.	Valor	Nº Serv.	Valor	Nº Serv.	Valor	Nº Serv.	Valor
Adm. Direta	34.366	4.710.099,84	34.838	4.671.605,25	35.137	4.601.720,59	33.946	4.529.395,60	44.525	6.275.925,75	44.545	6.147.766,16	44.313	6.129.625,06
Civil	26.689	3.359.755,55	27.190	3.325.646,72	27.547	3.266.317,67	26.374	3.197.896,94	36.670	4.865.466,62	36.704	4.768.834,22	36.507	4.747.720,19
Militar	7.677	1.350.344,29	7.648	1.345.958,53	7.590	1.335.402,92	7.572	1.331.498,66	7.855	1.410.459,13	7.841	1.378.931,94	7.806	1.381.904,87
Adm. Indireta	11.070	1.819.229,47	11.227	1.867.475,95	11.079	1.810.300,38	11.089	1.821.731,75	2.148	360.931,34	2.135	358.508,97	2.147	358.810,92
Total Geral	45.436	6.529.329,31	46.065	6.539.081,20	46.216	6.412.020,97	45.035	6.351.127,35	46.673	6.636.857,09	46.680	6.506.275,13	46.460	6.488.435,98

Fonte: Relatórios SIARHES - Administração Direta e das Autarquias (inclui pagamentos retroativos).

Nota: (1) - Alterações nas faixas remuneratórias para concessão de Auxílio Alimentação (Leis nºs 8.272/06 e 8.278/06).

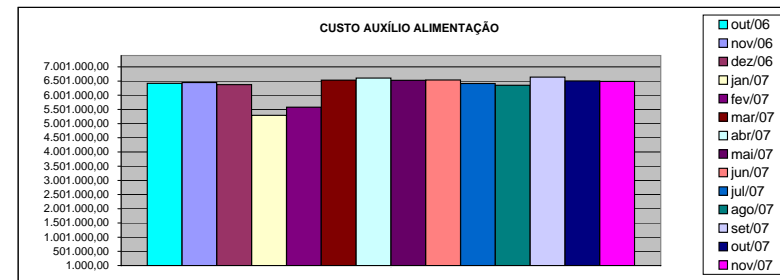
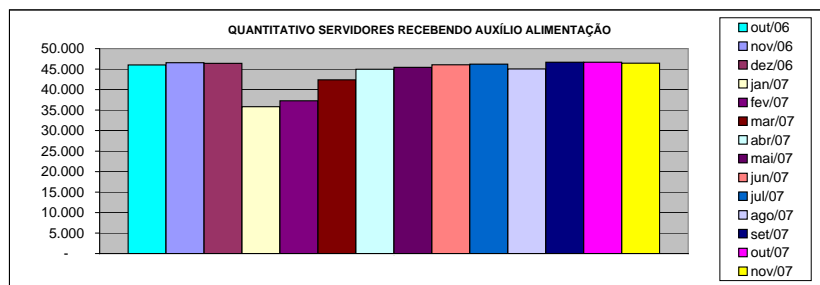

DEMONSTRATIVO DO QUANTITATIVO E DOS GASTOS COM ESTAGIÁRIOS - ADM. DIRETA

Em R\$ 1,00

Órgãos	out/06		nov/06		dez/06		jan/07		fev/07		mar/07		abr/07	
	Quant.	Valor	Quant.	Valor	Quant.	Valor	Quant.	Valor	Quant.	Valor	Quant.	Valor	Quant.	Valor
AGE	12	3.994,66	12	3.229,33	12	3.500,00	8	2.240,00	8	2.240,00	9	2.212,00	9	3.044,00
Casa Civil	10	2.800,00	10	2.800,00	10	2.800,00	9	2.520,00	9	2.520,00	9	2.520,00	9	2.736,00
Casa Militar	10	2.800,00	10	2.800,00	10	2.800,00	9	2.445,33	10	3.024,00	10	2.800,00	10	3.040,00
PGE	43	11.834,67	43	12.040,00	43	11.862,67	38	10.462,67	36	10.080,00	42	11.284,00	45	13.406,42
SEAG	10	2.800,00	10	2.800,00	10	2.800,00	9	2.520,00	9	2.296,00	10	3.005,33	10	2.746,13
SEAMA	23	7.140,01	24	6.841,33	25	7.205,33	20	5.600,00	23	6.897,33	24	6.962,67	24	7.380,00
SECES/SECULT	31	8.418,66	34	9.781,33	34	9.622,67	31	8.913,33	33	9.734,67	35	10.080,00	31	9.383,48
SEPLOG/SEGER	31	8.484,00	34	10.033,34	35	9.566,67	24	6.822,67	30	8.334,68	32	8.950,67	34	10.225,07
SECOM	11	2.837,33	11	3.341,33	11	3.360,00	12	3.360,00	11	3.080,00	10	2.706,67	8	2.432,00
SEDU	441	127.194,66	448	129.718,68	520	169.540,01	303	128.753,38	347	129.042,67	458	199.612,08	608	277.896,07
SEDURB	-	-	-	-	-	-	-	-	-	-	-	-	-	-
SEFA	99	28.158,66	99	28.130,66	100	27.113,33	96	26.506,65	93	27.878,67	95	27.384,00	101	32.635,46
SEG	17	4.760,00	17	4.760,00	17	4.760,00	10	2.856,00	15	5.067,99	17	4.974,67	17	4.955,20
SEJUS	45	13.271,99	47	13.468,00	47	13.402,67	40	12.105,33	46	13.878,67	49	14.644,00	50	15.612,53
SEP	19	5.366,67	19	5.254,67	19	5.320,00	16	4.480,00	17	4.517,33	16	5.264,00	17	4.921,07
SETAS/SETADES	52	13.943,99	49	13.897,33	50	14.252,00	35	10.313,33	35	9.352,00	41	12.226,66	46	14.769,86
SEDETUR/SEDES	22	6.514,67	20	5.600,00	20	6.160,00	13	3.490,67	14	3.976,00	12	3.360,00	12	3.467,73
SETUR	-	-	-	-	-	-	-	-	-	-	-	-	-	-
SEDIT/SETOP	3	840,00	3	840,00	2	560,00	1	280,00	1	280,00	1	280,00	1	304,00
COECT/SECT	4	1.120,00	4	1.120,00	4	1.120,00	4	1.064,00	4	1.120,00	4	1.120,00	4	1.033,60
SESA	99	28.438,66	99	27.934,67	94	26.320,00	65	17.966,66	83	22.259,94	91	26.245,33	95	29.768,54
SESP	41	11.853,34	38	10.640,00	37	10.360,00	23	5.973,34	19	5.310,67	24	6.720,00	27	8.859,74
SESPORT	25	7.392,00	26	7.280,00	26	7.280,00	23	6.440,00	19	5.516,00	31	11.265,35	31	9.713,33
APE	13	3.724,00	12	3.136,00	9	2.520,00	15	4.302,66	16	4.442,68	16	4.480,00	16	4.560,00
Defensoria Pública	35	9.921,33	33	9.128,00	34	9.566,66	38	10.378,67	36	10.182,67	35	9.398,66	34	10.504,00
Polícia Civil	74	20.720,00	74	20.505,33	74	21.000,00	31	8.512,00	70	19.478,68	76	22.371,99	76	23.104,00
Polícia Militar	17	8.925,00	17	8.925,00	17	8.925,00	17	8.925,00	17	8.925,00	17	8.925,00	17	8.925,00
Polícia Militar - Residentes	150	41.860,00	149	41.449,33	149	41.486,67	150	41.944,00	150	41.458,67	150	42.205,33	149	45.225,09
CBMES	40	11.200,00	39	10.920,00	38	10.388,00	35	9.800,00	36	10.938,67	40	11.414,67	40	12.318,67
Vice-Governadoria	-	-	-	-	-	-	-	-	-	-	-	-	-	-
TOTAL DA DIRETA	1.377	396.314,30	1.381	396.374,33	1.447	433.591,68	1.075	348.975,69	1.187	371.832,99	1.354	462.413,08	1.521	562.966,99

Em R\$ 1,00

Órgãos	mai/07		jun/07		jul/07		ago/07		set/07		out/07		nov/07	
	Quant.	Valor	Quant.	Valor	Quant.	Valor	Quant.	Valor	Quant.	Valor	Quant.	Valor	Quant.	Valor
AGE	9	2.847,47	9	2.736,00	10	3.029,87	11	3.435,20	9	2.715,73	10	3.110,93	10	2.999,47
Casa Civil	9	2.736,00	10	2.857,60	9	2.736,00	9	2.736,00	10	3.090,67	10	3.040,00	10	2.958,93
Casa Militar	10	3.040,00	10	3.040,00	10	3.040,00	10	3.040,00	10	3.040,00	9	2.736,00	9	2.736,00
PGE	45	13.680,00	44	13.376,00	45	13.680,00	45	13.680,00	49	14.754,11	56	16.699,73	55	16.253,87
SEAG	8	2.432,00	9	2.877,87	10	3.202,13	10	3.050,13	10	3.050,13	10	3.040,00	10	3.040,00
SEAMA	24	7.296,00	24	7.296,00	25	7.731,73	25	7.812,80	24	7.377,07	25	7.589,86	24	7.296,00
SECES/SECULT	35	10.163,73	33	10.285,33	33	9.819,20	30	8.846,40	29	9.089,60	31	9.758,40	32	9.950,93
SEPLOG/SEGER	32	9.616,53	33	10.092,80	35	10.437,34	35	10.295,46	32	9.697,60	32	9.728,00	35	10.528,53
SECOM	10	3.192,00	11	3.648,00	11	3.344,00	12	3.759,46	11	3.323,73	11	3.323,73	12	3.597,33
SEDU	665	258.245,60	680	249.254,11	736	255.333,08	734	259.821,03	767	269.458,94	352	141.018,91	555	245.827,19
SEDURB	-	-	-	-	-	-	-	-	-	-	3	912,00	3	912,00
SEFAZ	141	44.712,52	137	42.519,47	135	40.776,54	130	40.209,07	126	38.820,80	136	41.242,67	134	41.374,41
SEG	19	5.532,80	19	5.776,00	19	5.776,00	18	5.472,00	17	4.894,40	17	4.995,74	18	5.259,20
SEJUS	49	15.386,67	46	15.220,27	50	15.433,06	51	15.676,27	52	15.564,80	51	16.172,80	47	14.531,20
SEP	16	4.803,20	20	6.495,47	21	6.069,87	19	5.715,20	20	6.262,40	20	6.080,00	20	5.826,67
SETAS/SETADES	46	13.730,66	47	15.321,60	49	15.118,94	44	13.588,80	47	14.804,79	47	15.007,47	51	16.152,53
SEDETUR/SEDES	14	4.468,80	15	4.661,33	13	4.549,87	14	4.256,00	15	4.468,80	16	4.864,00	16	4.864,00
SETUR	-	-	-	-	8	2.148,27	8	2.573,87	8	2.553,60	8	2.432,00	9	3.181,87
SEDIT/SETOP	3	1.499,74	3	912,00	3	912,00	2	608,00	2	608,00	8	4.134,38	9	2.888,00
COECT/SECT	4	1.155,20	4	1.216,00	4	1.216,00	4	1.216,00	4	1.216,00	4	1.216,00	4	1.216,00
SESA	93	28.403,72	94	29.528,53	97	29.498,14	95	28.839,46	124	37.918,93	126	37.989,86	118	36.510,39
SESP	27	8.208,00	26	7.904,00	27	8.603,19	26	8.066,13	29	9.261,87	33	10.113,07	36	10.822,39
SESPORT	36	10.721,06	40	12.413,33	46	14.156,27	45	13.680,00	48	15.453,34	45	13.680,00	62	21.371,23
APE	15	4.560,00	15	4.529,60	13	3.952,00	13	3.952,00	13	3.952,00	16	4.326,92	15	4.296,53
Defensoria Pública	35	10.569,06	36	10.873,07	36	10.741,34	35	10.640,00	35	10.619,73	35	10.447,47	40	12.778,13
Polícia Civil	75	22.800,00	75	22.749,33	75	22.800,00	75	22.800,00	72	21.888,00	73	21.837,33	73	21.736,01
Polícia Militar	17	8.925,00	17	8.925,00	17	8.925,00	17	8.925,00	17	8.925,00	18	10.680,00	17	11.940,00
Polícia Militar - Residentes	150	45.579,73	150	45.569,60	150	45.600,00	150	45.559,47	150	45.579,73	150	45.377,07	148	44.941,33
CBMES	41	12.160,01	41	11.916,78	43	13.821,88	39	12.119,47	39	11.856,00	40	12.271,47	39	12.028,27
Vice-Governadoria	-	-	-	-	-	-	-	-	-	-	-	-	3	1.317,34
TOTAL DA DIRETA	1.628	556.465,50	1.648	551.995,09	1.730	562.451,72	1.706	560.373,22	1.769	580.245,77	1.392	463.825,81	1.614	579.135,75

Fonte: Relatórios SIARHES - Administração Direta e das Autarquias.

DEMONSTRATIVO DO QUANTITATIVO E DOS GASTOS COM ESTAGIÁRIOS - AUTARQUIAS

Em R\$ 1,00

Órgãos	out/06		nov/06		dez/06		jan/07		fev/07		mar/07		abr/07	
	Quant.	Valor	Quant.	Valor	Quant.	Valor	Quant.	Valor	Quant.	Valor	Quant.	Valor	Quant.	Valor
ADERES	-	-	-	-	-	-	-	-	-	-	-	-	3	912,00
ASPE	2	560,00	1	280,00	1	280,00	2	690,67	2	560,00	2	560,00	1	304,00
DERTES/DER	24	6.766,37	23	6.380,40	24	6.048,00	10	2.800,00	18	4.545,32	18	5.208,00	20	5.988,80
DETRAN	42	12.366,62	42	12.366,62	42	12.366,62	42	12.366,62	35	9.800,00	37	10.098,66	38	11.804,00
DIO	5	1.400,00	5	1.400,00	5	1.400,00	2	560,00	2	560,00	3	793,33	5	1.440,27
FAMES	14	4.000,00	14	4.000,00	14	4.000,00	-	-	1	233,33	3	737,33	3	912,00
FAPES	3	840,00	3	672,00	3	877,33	3	840,00	2	560,00	6	2.100,00	4	1.043,46
ESESP	6	1.680,00	7	2.081,33	7	1.960,00	5	1.400,00	6	1.680,00	6	1.680,00	7	1.661,59
ICAES	19	5.170,66	17	4.545,33	17	4.760,00	11	3.005,33	12	3.500,00	15	4.610,67	18	5.882,66
IDAF	10	2.800,00	10	2.800,00	9	2.520,00	5	1.400,00	6	1.689,33	6	1.932,00	8	2.618,67
IEMA	31	8.493,31	33	9.277,32	33	9.146,67	22	5.945,33	26	8.008,00	29	8.138,67	36	11.670,68
IESP	40	11.200,00	40	10.994,67	41	11.713,33	32	8.960,00	40	12.702,66	39	10.920,00	37	11.405,87
IESP - Residentes	41	67.188,62	41	79.473,17	41	99.973,17	41	79.473,17	42	83.459,48	59	124.897,01	42	107.271,98
INCAPER	10	2.800,00	10	2.800,00	9	2.520,00	6	1.624,00	6	1.680,00	7	1.960,00	7	2.117,87
IOPEs	-	-	-	-	-	-	-	-	-	-	-	-	-	-
IPAJM	27	7.345,33	26	7.121,32	24	6.738,66	24	6.757,33	28	7.475,99	27	7.550,66	25	7.537,59
IPES/USN	18	5.040,00	18	5.040,00	18	5.040,00	13	3.640,00	13	3.500,00	11	2.837,33	11	3.455,20
IPEM	8	2.523,00	6	2.094,00	6	2.055,00	5	1.860,00	4	1.470,00	3	1.170,00	2	780,00
PROCON	21	5.880,00	22	6.113,33	21	5.880,00	21	6.010,67	23	5.982,66	23	6.654,67	20	5.968,53
ITI/PRODEST	17	3.640,00	19	4.060,00	19	3.882,51	17	3.859,27	18	4.134,66	19	4.078,67	16	3.640,00
JUCEES	34	9.323,07	37	9.202,67	36	10.137,60	39	9.878,10	37	9.617,34	38	10.266,67	43	12.786,64
RTV-ES	33	9.240,00	34	9.684,04	35	9.407,88	33	9.081,33	32	8.960,00	34	9.520,00	33	10.032,00
SUPPIN	5	1.264,50	5	1.400,00	6	1.633,33	5	1.148,00	5	1.362,67	5	1.372,00	5	1.520,00
TOTAL DA INDIRETA	410	169.521,48	413	181.786,20	411	202.340,10	338	161.299,82	358	171.481,44	390	217.085,67	384	210.753,81

Em R\$ 1,00

Órgãos	mai/07		jun/07		jul/07		ago/07		set/07		out/07		nov/07	
	Quant.	Valor	Quant.	Valor	Quant.	Valor	Quant.	Valor	Quant.	Valor	Quant.	Valor	Quant.	Valor
ADERES	3	912,00	3	912,00	3	912,00	2	608,00	4	1.256,53	3	912,00	3	912,00
ASPE	2	749,87	2	608,00	2	537,07	2	608,00	2	608,00	2	608,00	2	608,00
DERTES/DER	21	6.191,46	23	7.144,00	22	6.748,80	23	7.012,27	24	7.255,47	25	7.640,53	23	6.992,00
DETRAN	37	11.410,14	37	11.258,13	35	10.589,33	35	10.642,93	44	11.714,12	40	12.251,20	43	12.474,13
DIO	4	1.216,00	4	1.216,00	5	1.520,00	5	1.317,33	5	1.428,80	5	1.520,00	5	1.520,00
FAMES	3	908,00	8	2.408,00	10	3.066,66	12	4.536,00	13	3.899,73	13	3.920,00	14	3.778,14
FAPES	2	608,00	6	2.412,27	9	2.644,80	7	2.128,00	8	2.128,00	10	3.090,67	10	3.040,00
ESESP	5	1.520,00	4	1.216,00	4	1.064,00	3	912,00	3	912,00	3	912,00	3	932,27
ICAES/IASES	18	5.472,00	19	5.796,27	18	5.390,93	18	5.350,40	20	6.201,59	17	5.168,00	18	5.542,93
IDAF	9	2.725,87	9	2.736,00	9	2.898,13	9	2.736,00	7	2.128,00	8	2.502,93	7	2.026,67
IEMA	36	10.944,00	35	10.406,93	36	10.538,67	39	12.180,26	38	11.318,94	35	10.710,93	37	11.359,47
IESP	37	11.248,00	38	11.187,20	36	10.944,00	38	11.947,20	-	-	-	-	-	-
IESP - Residentes	41	96.392,70	41	94.001,35	40	93.987,09	40	93.989,57	-	-	-	-	-	-
INCAPER	8	2.432,00	8	2.432,00	8	2.432,00	8	2.097,60	6	2.016,53	8	2.786,66	9	2.837,33
IOPEs	-	-	-	-	-	-	-	-	15	3.840,54	16	4.934,93	17	5.127,47
IPAJM	24	7.351,98	26	7.782,40	27	8.339,73	27	8.258,65	27	8.289,05	27	8.208,00	27	8.248,51
IPES/USN	11	3.181,87	10	3.040,00	11	3.202,13	12	3.425,06	15	4.337,06	16	4.671,46	16	4.718,67
IPEM	2	780,00	3	1.222,00	6	2.089,00	7	2.407,00	8	2.810,00	8	2.486,00	8	2.184,00
PROCON	24	6.313,05	20	6.080,00	22	6.302,94	21	6.384,00	22	6.444,80	20	6.080,00	20	6.080,00
ITI/PRODEST	17	3.565,33	22	4.708,67	23	4.918,67	23	5.045,60	22	4.816,00	23	4.900,00	20	4.480,00
JUCEES	38	11.146,75	40	11.821,55	50	13.558,99	50	13.541,49	47	14.025,25	45	13.376,00	45	13.374,99
RTV-ES	35	10.721,07	34	10.295,47	34	10.143,47	32	9.728,00	34	10.011,74	33	9.920,53	36	10.822,41
SUPPIN	6	1.773,33	6	1.824,00	6	1.824,00	6	1.824,00	6	1.824,00	6	1.824,00	6	1.601,06
TOTAL DA INDIRETA	383	197.563,42	398	200.508,24	416	203.652,41	419	206.679,36	370	107.266,15	363	108.423,84	369	108.660,05

Fonte: Relatórios SIARHES - Administração Direta e das Autarquias.

	out/06		nov/06		dez/06		jan/07		fev/07		mar/07		abr/07	
TOTAL GERAL	1.787	565.835,78	1.794	578.160,53	1.858	635.931,78	1.413	510.275,51	1.545	543.314,43	1.744	679.498,75	1.905	773.720,80
	mai/07		jun/07		jul/07		ago/07		set/07		out/07		nov/07	
TOTAL GERAL	2.011	754.028,92	2.046	752.503,33	2.146	766.104,13	2.125	767.052,58	2.139	687.511,92	1.755	572.249,65	1.983	687.795,80

**DEMONSTRATIVO DO QUANTITATIVO E DA EVOLUÇÃO DOS GASTOS COM PESSOAL DO PODER EXECUTIVO
NAS ÁREAS DE EDUCAÇÃO, SAÚDE, SEGURANÇA PÚBLICA E OUTROS
NOVEMBRO2007**

Demonstrativo do Número de Servidores

ESPECIFICAÇÃO	DADOS MÊS NOV/07	%	MÉDIA MENSAL DEZ./06 A NOV./07	%
1 - ATIVOS/COMPL. APOSENTADORIA	53.478	68,08	50.300	67,19
EDUCAÇÃO (1)	25.116	46,97	22.205	44,14
SAÚDE (2)	10.559	19,74	10.628	21,13
SEGURANÇA (3)	10.828	20,25	10.599	21,07
OUTROS ATIV. TÉCNICAS (4)	3.852	7,20	3.817	7,59
OUTROS PLANEJ./APOIO ADM. (5)	3.123	5,84	3.053	6,07
2 - INATIVOS/RPPS	25.074	31,92	24.563	32,81
TOTAL	78.552	100,00	74.863	100,00

Fonte: Relatórios SIARHES - Administração Direta e das Autarquias.

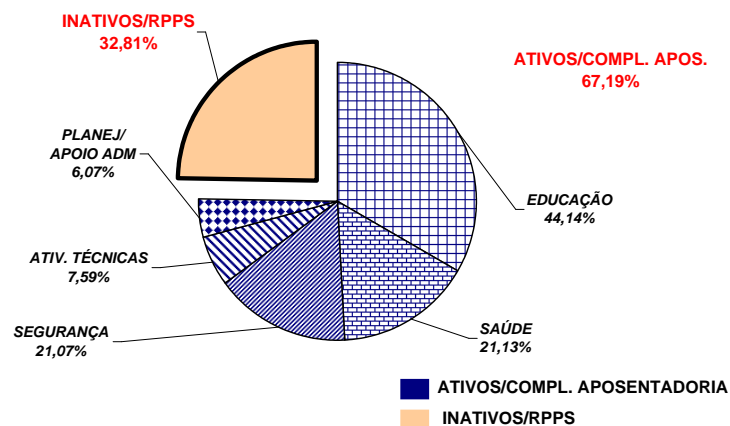

Demonstrativo dos Gastos

ESPECIFICAÇÃO	DADOS MÊS NOV/07	%	MÉDIA MENSAL DEZ./06 A NOV./07	%
1 - ATIVOS/COMPL. APOSENTADORIA	143.969,15	64,51	116.776,91	64,34
EDUCAÇÃO (1)	42.638,45	29,62	31.961,02	27,37
SAÚDE (2)	29.287,29	20,34	23.426,42	20,06
SEGURANÇA (3)	45.985,35	31,94	35.602,59	30,49
OUTROS ATIV. TÉCNICAS (4)	10.983,57	7,63	10.838,05	9,28
OUTROS PLANEJ./APOIO ADM. (5)	15.074,49	10,47	14.948,85	12,80
2 - INATIVOS/RPPS	79.194,66	35,49	64.716,01	35,66
TOTAL	223.163,81	100,00	181.492,92	100,00

Fonte: Relatórios SIARHES - Administração Direta e das Autarquias.

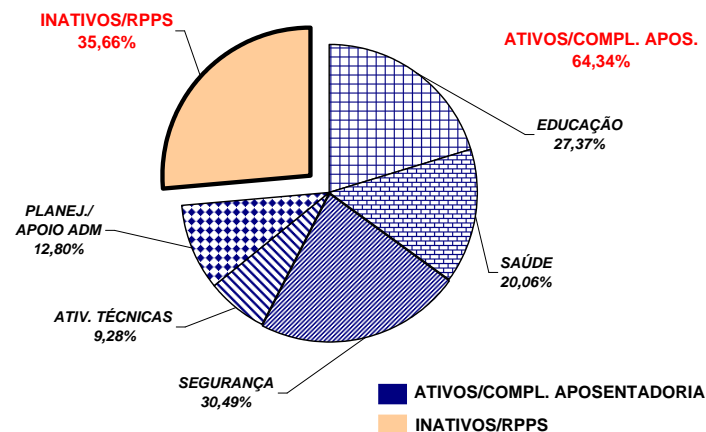

Notas:

(1) - Inclui SEDU CLT/Estatutário/DTA e DTM.

(2) - Inclui SESA - Efetivos, Comissionados e Contratados Temporários e HPM (servidores civis)

(3) - Inclui PM/PC - Administrativos e Policiais; CBMES; SESP; SEJUS e IASES

(4) - Inclui SEAG; SEAMA; SECULT; SETADES; SEDES;SETUR; SEDURB; SETOP; SESPORT; ADERES; DER/ES; FAMES; ESESP; IEMA; IDAF; INCAPER, IOPES e DETRAN.

(5) - Inclui AGE; APE; ASPE; SEG; Casa Civil; Vice Governadoria; Casa Militar; SECT; Defensoria Pública; PGE; SEP; SEGER; Previdência Complementar; Pensões Especiais; SECOM; SEFAZ; FAPES; IJSN;

RTV-ES; DIO; IPAJM; PROCON; PRODEST; IPEM; JUCEES e SUPPIN

**REMUNERAÇÃO MÉDIA DOS SERVIDORES DA ADMINISTRAÇÃO DIRETA
DO PODER EXECUTIVO - NOVEMBRO/2007 (1)**

CATEGORIA	MÉDIA ATIVOS	MÉDIA INATIVOS
AGENTE DE SEGURANÇA PENITENCIÁRIO	1.804,50	954,00
AUDITORES	6.071,02	5.562,08
CONSULTORES	8.945,19	10.129,83
DEFENSORES PÚBLICOS	5.683,77	5.974,51
AUDITOR FISCAL DA RECEITA ESTADUAL	9.623,36	9.390,13
AUXILIAR FAZENDÁRIO	2.317,12	-
MAGISTÉRIO	1.321,60	1.384,67
QUADRO PERMANENTE (2)	1.501,60	1.126,68
QUADRO COMISSIONADO (3)	1.599,70	1.316,55
PENSIONISTAS - PENSÕES ESPECIAIS	-	1.010,53
PROCURADORES	12.116,84	13.013,10

Notas:

(1) - Na remuneração estão incluídos: valores de Gratificações do Cargo; Gratificações de Funções; Escala Especial e Vantagens Pessoais. Não estão incluídos: 13º, abono férias, diferenças retroativas, auxílio alimentação, salário família, auxílio transporte e valores acima do teto constitucional.

(2) - A partir deste mês, os dados dos servidores do IESP passaram a ser tabulados junto ao "Quadro Permanente", alterando a média remuneratória dessa categoria.

(3) - No quadro comissionado estão incluídos subsídios do Governador, Vice-Governador, Secretários de Estado e equivalentes.

REMUNERAÇÃO MÉDIA DOS POLICIAIS CIVIS E MILITARES DO ES
NOVEMBRO/2007

CARGOS/GRADUAÇÃO/POSTO	MÉDIA ATIVOS	MÉDIA INATIVOS
POLÍCIA CIVIL	4.981,79	4.594,24
Delegado de Polícia Especial	11.149,33	11.476,21
3ª	10.087,53	9.333,96
2ª	8.913,83	7.637,84
1ª/Substituto	7.519,74	6.412,73
Médico Legista, Perito Bioquímico Toxicologista, Perito Criminal, Perito Criminal Especial, Assistente Social, Psicólogo	4.592,51	4.139,74
Escrivão de Polícia Investigador de Polícia	4.798,69	4.032,11
Perito Papiloscópico Perito Telecomunicação	4.681,89	4.323,38
Fotógrafo Criminalístico Aux. Perícia Med. Legal	3.471,24	2.784,14
Agente Polícia Civil	3.878,78	2.722,04
POLÍCIA MILITAR	2.205,36	3.456,01
Coronel	9.012,64	10.875,47
Tenente Coronel	7.307,24	6.656,02
Major	6.516,37	5.400,52
Capitão	5.530,44	6.665,70
1º Tenente	5.032,98	4.809,12
2º Tenente	4.735,87	4.722,54
Asp. A Oficial	4.271,48	-
Aluno Oficial	1.553,01	-
Subtenente	4.475,92	4.097,87
1º Sargento	3.951,76	3.609,78
2º Sargento	3.428,91	2.522,04
3º Sargento	3.176,89	2.803,86
Cabo	1.921,33	2.066,31
Soldado Classe "C"	1.360,26	1.162,82
Soldado Classe "B"	1.270,50	(1) 698,13
Soldado Classe "A"	1.015,06	822,03
Aluno Soldado	480,01	-
CORPO DE BOMBEIRO MILITAR	2.401,02	4.159,56
Coronel	9.638,30	11.126,23
Tenente Coronel	7.460,20	-
Major	6.523,15	-
Capitão	5.509,99	6.405,98
1º Tenente	5.255,85	5.595,41
2º Tenente	4.998,21	4.535,77
Asp. A Oficial	4.216,54	-
Aluno Oficial	-	-
Subtenente	4.626,50	4.635,48
1º Sargento	3.944,61	3.662,51
2º Sargento	3.480,57	3.275,97
3º Sargento	3.299,85	3.208,85
Cabo	1.928,67	2.571,63
Soldado Classe "C"	-	(2) 2.380,53
Soldado Classe "B"	1.195,20	2.517,44
Soldado Classe "A"	998,41	-

Notas:

(1) - Há casos de reformados com proventos proporcionais refletindo na média, reduzindo-a.

(2) - Há apenas um caso de aposentado.

**DEMONSTRATIVO DA CONTRIBUIÇÃO PATRONAL E DOS SERVIDORES, DO
PODER EXECUTIVO, PARA O REGIME PRÓPRIO DE PREVIDÊNCIA SOCIAL - RPPS**

Em R\$ 1.000,00

ESPECIFICAÇÃO	MESES						
	OUTUBRO/06	NOVEMBRO/06	DEZEMBRO/06	JANEIRO/2007	FEVEREIRO/2007	MARÇO/2007	ABRIL/2007
Contribuição Servidores	7.613.493,67	7.706.341,36	8.006.882,32	8.371.470,51	7.706.606,56	7.744.379,77	8.288.102,71
FF/Fundo Financeiro	7.385.394,04	7.450.760,17	7.677.903,42	8.069.322,19	7.413.808,81	7.438.967,40	7.940.169,55
FP/Fundo Previdenciário	228.099,63	255.581,19	328.978,90	302.148,32	292.797,75	305.412,37	347.933,16
Contribuição Patronal	14.842.202,31	15.274.303,72	13.354.739,91	16.700.614,17	15.326.595,57	15.202.596,72	16.449.183,55
FF/Fundo Financeiro	14.385.660,92	14.762.721,22	12.696.611,86	16.096.943,26	14.741.311,32	14.592.138,58	15.753.309,88
FP/Fundo Previdenciário	456.541,39	511.582,50	658.128,05	603.670,91	585.284,25	610.458,14	695.873,67
Total	22.455.695,98	22.980.645,08	21.361.622,23	25.072.084,68	23.033.202,13	22.946.976,49	24.737.286,26

ESPECIFICAÇÃO	MESES						
	MAIO/2007	JUNHO/2007	JULHO/2007	AGOSTO/2007	SETEMBRO/2007	OUTUBRO/2007	NOVEMBRO/2007
Contribuição Servidores	8.008.985,56	7.807.978,78	7.820.007,01	7.709.522,02	7.795.339,85	7.744.538,00	7.929.803,96
FF/Fundo Financeiro	7.670.984,46	7.200.106,82	7.451.608,95	7.352.660,05	7.370.443,85	7.347.933,67	7.514.999,87
FP/Fundo Previdenciário	338.001,10	607.871,96	368.398,06	356.861,97	424.896,00	396.604,33	414.804,09
Contribuição Patronal	15.401.414,90	15.545.604,34	15.510.409,01	15.224.647,09	15.528.105,90	15.430.362,12	15.230.074,50
FF/Fundo Financeiro	14.725.082,53	14.329.048,58	14.772.720,18	14.510.787,98	14.677.213,88	14.634.939,98	14.399.242,60
FP/Fundo Previdenciário	676.332,37	1.216.555,76	737.688,83	713.859,11	850.892,02	795.422,14	830.831,90
Total	23.410.400,46	23.353.583,12	23.330.416,02	22.934.169,11	23.323.445,75	23.174.900,12	23.159.878,46

Fonte: Relatórios SIARHES - PRO2722R da Administração Direta e das Autarquias.